

# La Academia Nacional de Educación Ambiental A. C. y la Universidad de Ciencias y Artes de Chiapas

convocan a

profesionales de la educación ambiental, investigadores, promotores  
comunitarios, integrantes de organizaciones sociales, de instituciones  
públicas y de organismos privados, y a ciudadanos vinculados o interesados  
en la educación ambiental para la sustentabilidad

a participar en el

## 1er CONGRESO NACIONAL DE EDUCACIÓN AMBIENTAL PARA LA SUSTENTABILIDAD



**8 a 11 de  
noviembre de 2016**  
Universidad de Ciencias y  
Artes de Chiapas  
Tuxtla Gutiérrez, Chiapas

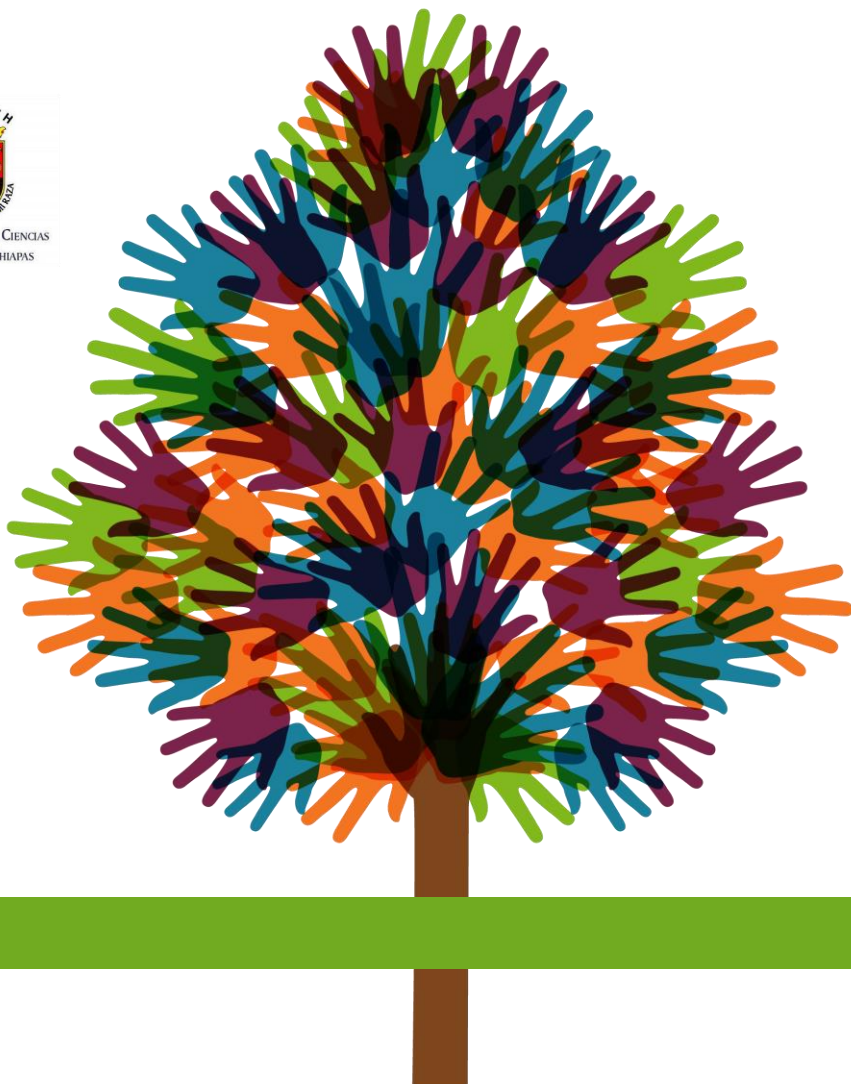

<http://anea.org.mx/CongresoEAS>

## Presentación

La educación ambiental para la sustentabilidad (EAS) en México se ha gestado a partir de esfuerzos personales y colectivos de largo aliento, que vienen dando respuesta a realidades diversas y complejas. A partir de ello, se ha ido conformando un amplio reservorio de experiencias que abonan a la comprensión de la historia y la cultura de las comunidades urbanas y rurales, además de aportar, desde los procesos de educación, elementos sustantivos para la construcción de la sustentabilidad a niveles regionales y locales. Esta trayectoria múltiple y plural ha permitido generar alternativas y utopías, partiendo de la revisión crítica de las nociones modernas de mundo, humanidad, ciencia y progreso para trascender los discursos unidisciplinarios, fragmentarios, colonialistas y homogéneos.

En este contexto, la EAS se ha constituido en uno de los referentes para la transformación de la realidad, por lo que este Congreso busca generar una oportunidad para la realización de diálogos estructurados, innovadores y pertinentes que permitan enriquecer este campo de conocimiento y de intervención social.

En 2014 concluyó el Decenio de las Naciones Unidas de la Educación para el Desarrollo Sostenible y en este año, 2016, se cumplen diez de la aparición de la Estrategia de Educación Ambiental para la Sustentabilidad en México, al tiempo que la figura de la educación ambiental en el país se ha ido desdibujado y los problemas ambientales se han profundizado en este sexenio, ante lo cual los educadores ambientales en México necesitamos congregarnos para realizar un balance de lo alcanzado y de lo que aún debe lograrse, razón por la que el Congreso representa una excelente oportunidad y espacio para generar, colectivamente, contribuciones relevantes.

## 1. Propósitos

1. Reconocer y comprender, a través del intercambio académico, los procesos que han propiciado la configuración del campo de la EAS y, a partir de ello, contribuir a su consolidación.
2. Contribuir al fortalecimiento político, teórico y práctico de la EAS tanto a nivel nacional como local tomando en cuenta el debilitamiento de las políticas públicas en apoyo a la educación ambiental y la agudización del deterioro ambiental en todo el país.
3. Aportar elementos estratégicos que favorezcan la creación, fortalecimiento y permanencia de Redes de colaboración entre los diversos colectivos de actores de la EAS en nuestro país.
4. Favorecer la emergencia y confluencia de procesos de integración entre la EAS y los movimientos culturales en nuestro país.

## 2. Áreas temáticas y programa general preliminar

Los ejes temáticos contemplados para organizar las distintas modalidades de participación del Congreso serán los siguientes:

1. EAS, ciudadanía y construcción social
2. EAS para la conservación de la biodiversidad
3. EAS, interculturalidad y procesos bioculturales
4. Procesos de profesionalización en EAS
5. Aportes teóricos y metodológicos a la construcción del campo de la EAS
6. EAS en las instituciones educativas
7. EAS y políticas públicas
8. EAS y comunicación
9. EAS, arte y espiritualidad
10. EAS y pedagogía ambiental

<b>Programa general preliminar</b>				
	<b>8 noviembre</b>	<b>9 noviembre</b>	<b>10 noviembre</b>	<b>11 noviembre</b>
Por la mañana	-	Conferencia magistral	Simposio	Conferencia magistral
		Simposio	Ponencias	Simposio
		Ponencias	Conversatorios	Conversatorios
Todo el día	-	Carteles	Carteles	Carteles
		Exposiciones	Exposiciones	Exposiciones
Por la tarde	Talleres	Ponencias	Ponencias	-
		Presentaciones	Presentaciones	-

## 3. Modalidades de participación y lineamientos para las propuestas

Los asistentes al Congreso podrán participar en las siguientes modalidades previstas en el programa:

1. Conferencias magistrales\*
2. Simposios\*
3. Conversatorios\*
4. Ponencias
5. Carteles
6. Talleres\*
7. Presentación de publicaciones
8. Exposiciones

Las modalidades de participación marcadas con asterisco serán definidas por el Comité Científico. Las demás quedan sujetas a los siguientes lineamientos generales para presentar propuestas:

### 3.1. Ponencias

Se invita a los interesados a proponer trabajos en extenso con las siguientes características:

- 1) Informes de investigación o de estudios** (parciales o concluidos) o **reportes de experiencias de intervención** (ya realizadas o en proceso, no en proyecto) que:
  - a) Constituyan una aportación al desarrollo del conocimiento o de la práctica del campo de la educación ambiental.
  - b) Incluyan el objeto de investigación, los objetivos, la metodología empleada y una discusión de los resultados por el proceso de intervención social o de investigación.
  - c) Identifiquen las fuentes bibliográficas utilizadas y se citen bajo el sistema APA.
  
- 2) Aportaciones teóricas** que:
  - a) Discutan y profundicen conceptos claves o categorías analíticas de la educación ambiental para la sustentabilidad;
  - b) Planteen nuevos objetos o problemas conceptuales o de investigación que deban ser abordados por la EAS;
  - c) Orienten la formulación de políticas públicas en materia de EAS.
  - d) Se deriven de proyectos de intervención educativa sobre los ejes temáticos, en donde se sistematice y evalúe críticamente la praxis.

Las propuestas de ponencias deberán enviarse a la dirección de correo electrónico: [trabajoscongreso@anea.org.mx](mailto:trabajoscongreso@anea.org.mx), conforme a las siguientes especificaciones:

- **Enviar el texto completo de la ponencia:**
  - a) Extensión máxima de 3,000 palabras y mínima de 2,500, incluidas las referencias bibliográficas, cuadros y tablas.
  - b) Sin pies de página.
  - c) Cuadros, tablas, figuras y notas al final, después de la bibliografía.
  
- **Incluir los siguientes datos de identificación:**
  - a) Título de la ponencia.
  - b) Nombre de los autores (máximo tres).
  - c) Resumen, no mayor de 250 palabras.

- d) Palabras clave: máximo cinco.
- e) Área temática del congreso, para la cual se propone.

■ **Utilizar el siguiente formato:**

- a) Espacio y medio
- b) Tipo de letra Arial de 12 puntos.
- c) Utilizar procesador de textos Microsoft® Word® o procesador de texto compatible. No se recibirán ponencias en PDF o en otros formatos.

## 3.2. Carteles

Se invita a los interesados a proponer trabajos en cartel con las siguientes características:

**1) Informes de investigación, de estudios o reportes de experiencias de intervención**  
(ya realizadas o en proceso, no en proyecto) que:

- a) Constituyan una aportación al desarrollo del conocimiento o de la práctica del campo de la educación ambiental.
- b) Incluyan el objeto de investigación, los objetivos, la metodología empleada y una discusión de los resultados del proceso de investigación.

Los carteles seleccionados deberán presentarse visualmente atractivos y muy claros en su contenido. Los autores podrán interactuar con los participantes del Congreso, para lo cual contarán con mamparas para colocar los carteles, el tamaño solicitado es de 0.90 X 1.20 metros. En el programa final se establecerá el tiempo especial para la presentación de los trabajos.

Las propuestas de carteles deberán enviarse a la dirección de correo electrónico: [trabajoscongreso@anea.org.mx](mailto:trabajoscongreso@anea.org.mx), conforme a las siguientes especificaciones:

■ **Enviar la imagen del cartel en el siguiente formato:**

- a) Alta resolución.
- b) Formato JPG
- c) Tamaño adecuado para visualización óptima de todos los componentes de la imagen.
- d) Si no se puede enviar por email debido al tamaño del archivo, se deberá enviar el enlace para descarga de algún sitio tipo Dropbox o Google Drive.

■ **Enviar un resumen:**

- a) Extensión máxima de 500 palabras.
- b) Sin pies de página.
- c) Sin cuadros, tablas, figuras o notas al final.

■ **Incluir los siguientes datos de identificación:**

- a) Título del cartel.
- b) Nombre de los autores (máximo tres).
- c) Resumen, no mayor de 250 palabras.
- d) Palabras clave: máximo cinco.
- e) Área temática del congreso, para la cual se propone.

■ **Utilizar el siguiente formato:**

- a) Espacio y medio
- b) Tipo de letra Arial de 12 puntos.
- c) Utilizar procesador de textos Microsoft® Word® o procesador de texto compatible. No se recibirán ponencias en PDF o en otros formatos.

### 3.3. Presentación de publicaciones

Las propuestas de publicaciones (libros, revistas, materiales educativos) a presentar durante el Congreso deberán considerar los siguientes elementos:

- 1) El contenido de las publicaciones debe estar relacionado con las áreas temáticas del evento.
- 2) Deben estar publicadas, entre enero del 2013 y el día que envíen la propuesta de presentación (no se aceptan proyectos).
- 3) Deben contar con ISBN o ISSN.

El tiempo previsto para la presentación de la publicación será de 50 minutos.

Las propuestas de presentación de publicaciones deberán enviarse a la dirección de correo electrónico: [trabajoscongreso@anea.org.mx](mailto:trabajoscongreso@anea.org.mx), conforme a las siguientes especificaciones:

■ **Enviar un ejemplar de la publicación**

- a) Se deberá enviar en archivo electrónico por correo electrónico
- b) Si no se puede enviar por email debido al tamaño del archivo, se deberá enviar el enlace para descarga de algún sitio tipo Dropbox o Google Drive.}

■ **Enviar una breve reseña:**

- b) Extensión máxima de 500 palabras.
- c) Sin pies de página.
- d) Sin cuadros, tablas, figuras o notas al final.

- **Incluir los siguientes datos de identificación:**
  - a) Título de la publicación
  - b) Nombre de los autores o coordinadores y de la editorial
  - c) Palabras clave: no más de cinco
  - d) Área temática en la cual se inscribe
  - d) Nombre del moderador y de los presentadores (no más de tres)
  
- **Utilizar el siguiente formato:**
  - a) Espacio y medio
  - b) Tipo de letra Arial de 12 puntos.
  - c) Utilizar procesador de textos Microsoft® Word® o procesador de texto compatible. No se recibirán ponencias en PDF o en otros formatos.

### 3.4. Feria de libros y materiales educativos

Las instalaciones en las que se realizará el Congreso contarán con espacios apropiados para la exhibición y venta de publicaciones. Los interesados deberán ponerse en contacto con el Comité Organizador a través de la dirección [trabajoscongreso@anea.org.mx](mailto:trabajoscongreso@anea.org.mx), que será el que defina las condiciones, los tamaños de los stands y el costo de los mismos.

### 4. Proceso de dictaminación de las propuestas presentadas

Las propuestas deberán enviarse al correo electrónico: [trabajoscongreso@anea.org.mx](mailto:trabajoscongreso@anea.org.mx). Todas las propuestas recibidas recibirán mensaje de confirmación y un número de folio.

**Los trabajos que no cumplan con las especificaciones señaladas  
para cada modalidad no serán dictaminados.**

El Comité Científico organizará un proceso de doble dictaminación ciega para cada una de las propuestas de las distintas modalidades de participación. En caso que lo considere necesario, podrá solicitar una tercera dictaminación. Los dictámenes son inapelables. Además, el Comité Científico seleccionará algunas de las ponencias para su publicación en JANDIEKUA, Revista Mexicana de Educación Ambiental, previa revisión editorial.

### 5. Fechas clave

- **Fecha límite de recepción de propuestas en extenso:**

**31 de mayo de 2016**

■ **Periodo de dictaminación:**

**1º al 30 junio de 2016**

■ **Comunicación de dictámenes:**

**1º al 15 julio de 2016**

■ **Realización del congreso:**

**8 al 11 de noviembre de 2016**

## 6. Inscripciones y cuotas

Los interesados en participar deberán enviar debidamente llenado el formato de pre-inscripción que se podrá descargar del sitio web, a la dirección [infocongreso@anea.org.mx](mailto:infocongreso@anea.org.mx).

El proceso de inscripción se completará al acreditar el pago de la cuota correspondiente.

<b>Cuotas</b> (en pesos mexicanos)	<b>Antes del 30 septiembre</b>	<b>Del 1 de octubre hasta el inicio del congreso</b>
<b>Público en general y ponentes</b>	<b>\$ 1,000.00</b>	<b>\$ 1,200.00</b>
<b>Estudiantes</b>	<b>\$ 600.00</b>	<b>\$ 800.00</b>

El sitio web del congreso ofrecerá oportunamente más informes sobre el proceso de inscripción y modalidades de pago.

## 7. Organización

### Comité organizador

Presidente:

Dr. Felipe Reyes Escutia (ANEA/UNICACH)

**Por la ANEA**

Mtra. Luz María Nieto Caraveo

Dr. Francisco Javier Reyes Ruiz

Dra. Shafía Súcar Súccar

Mtra. Elba Castro Rosales

Dra. Rosalba Thomas Muñoz

Mtra. Beatriz Eugenia Romero Cuevas

**Por la UNICACH**

Dra. Silvia Ramos Hernández

Dra. Silvia Sánchez Cortéz

Dra. Clara Luz Miceli Méndez

Dra. Laura Hernández Pinto

Biól. Andrea Venegas Sandoval

Biól. Manuel Morales Rivera



### **Comité científico**

Presidente: Dr. Javier Reyes Ruiz  
Dr. Miguel Ángel Arias Ortega  
M. C. Elba Castro Rosales  
Dra. Blanca Gutiérrez Barba  
Dr. Antonio Fernández Crispín  
M. C. Helio García Campos  
Dr. Edgar González Gaudiano  
M. C. Lorena Martínez González  
Mtro. Armando Meixueiro Hernández  
M. C. Luz María Nieto Caraveo  
Dr. Rafael Tonatiuh Ramírez Beltrán  
Dra. Rosa María Romero Cuevas  
Dra. Shafía Súcar Súccar

## **8. Más información**

El Comité Organizador podrá hacer cambios y precisiones a la presente convocatoria, que se informarán a través del sitio web del congreso.

- **Sitio web:**  
<http://anea.org.mx/CongresoEAS>
- **Correo electrónico para informes, inscripciones y cuotas:**  
[infocongreso@anea.org.mx](mailto:infocongreso@anea.org.mx)
- **Correo electrónico para propuestas de ponencias, carteles y presentaciones:**  
[trabajoscongreso@anea.org.mx](mailto:trabajoscongreso@anea.org.mx)
- **Laboratorio-taller de Educación Ambiental y Sustentabilidad**  
Instituto de Ciencias Biológicas, UNICACH  
Teléfono: (961) 6170-440 ext 4314